

# dossier

Les circumstàncies que envolten l'aparició d'aquest dossier no poden ser més coincidents a l'hora de valorar-ne la seva idoneïtat en el temps. Ara fa alguns mesos, quan des d'aquestes mateixes pàgines publicàvem el primer recull d'articles a l'entorn de l'estat del nostre patrimoni natural, els mitjans de comunicació recollien a grans titulars la llavors pròxima aprovació del ja polèmic Pla d'Espais d'Interès Natural (PEIN) el qual, promogut per la Generalitat de Catalunya i segons la Llei d'Espais Naturals (Llei 12/1985 de 13 de juny), podria catalogar i dotar d'un cert grau de protecció tot un seguit d'àrees d'arreu del país. Passats ja uns mesos, les circumstàncies polítiques i socials semblen haver variat fins a tal extrem que la urgència d'aquells moments ha esdevingut un retard sàviament calculat.

Al marge, però, de les actuacions de polítics i governants, el cert és que el nostre entorn natural —que no entén de colors ni tampoc d'ideologies— experimenta dia a dia processos de degradació —sovint irreversibles—

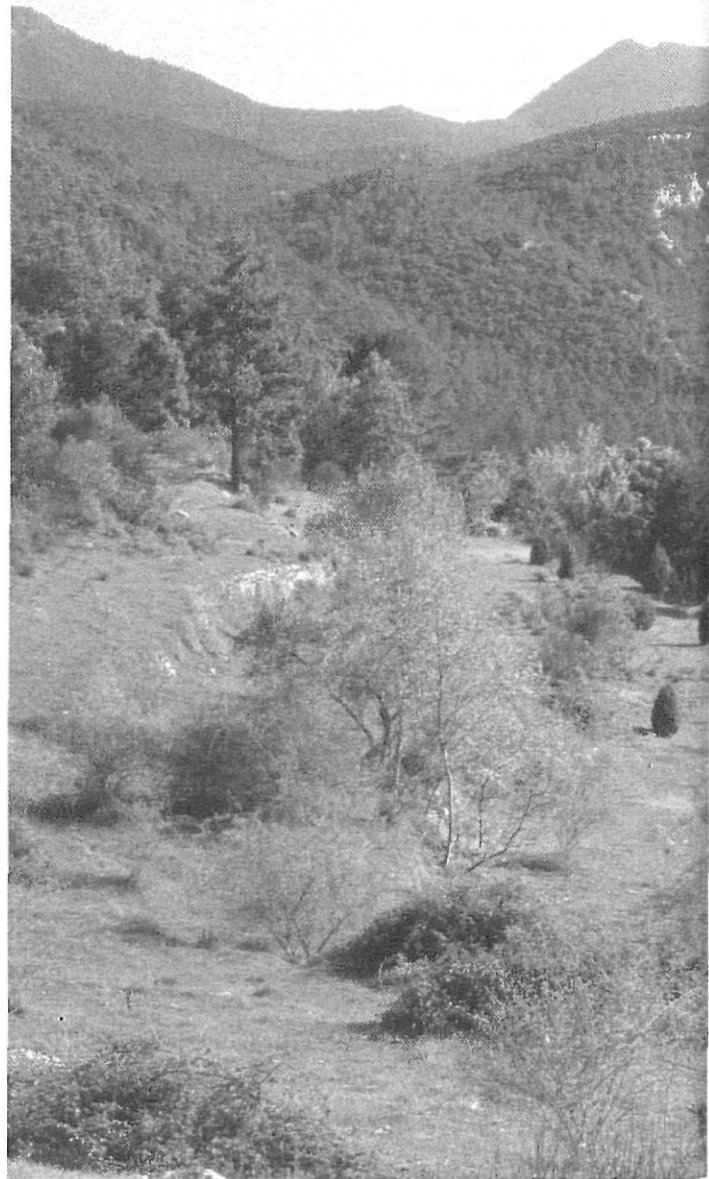

cada cop més preocupants. El Pirineu axial i la muntanya mitjana empordanesa, i també les comarques de la Selva, el Ripollès i la Cerdanya, donen cos a aquest segon dossier el qual, juntament amb el que vam presentar en el núm. 135, de juliol-agost de l'any passat, completen el que és el conjunt de la realitat territorial gironina.



# **El medi natural (II): l'estat de la qüestió**