



BESALU. — *Puente medieval* (Foto S Martí)

INVENTARIO DE LOS CASTILLOS, FORTALEZAS, RECINTOS AMURALLADOS, TORRES DE DEFENSA Y CASAS FUERTES DE LA PROVINCIA DE GERONA

III. — TALLADA, LA - VULLPELLACH

por MIGUEL OLIVA PRAT

TALLADA, LA. — Vestigios del castillo del siglo XII. «**Castrum de Talliata**». El señor del castillo fue Umberto de Tayada.

Elementos importantes de sus murallas medievales.

Iglesia parroquial fortificada, siglos XII-XIV.

TALLADA, LA (Marenyá). — Citas documentales de un castillo.

TALLADA, LA (Tor). — Iglesia parroquial fortificada, siglos XI-XIV.

TARABAUS. — Vestigios del castillo de «**Palau**».

TERRADAS. — Iglesia fortificada, de los siglos XII-XIV. Fue volada en 1939, subsiste la mitad de la puerta de madera con herrajes románicos, en el Museo Diocesano de Gerona.

TERRADAS (Palau Surroca). — En buen estado el castillo medieval de «**Palau Surroca**». Propietario D. Francisco de Alós y de Fontcuberta, Marqués de Dou.

TORRENT (Torrentí). — Casa fortificada del siglo XVII con garitas angulares.



TALLADA, LA. — Vista general de la iglesia fortificada y del recinto amurallado

(Foto P. Catalá Roca)

TORROELLA DE FLUVIA. — Restos de una torre y otra bien conservada del siglo XII.

TORROELLA DE FLUVIA (Vilacolum). — Conserva la puerta dovelada del siglo XIV, de su recinto amurallado medieval.

TORROELLA DE MONTGRI. — Conserva lienzos de muralla y los portales de Santa Caterina y de «Les Bruixes», con sus respectivas torres. Propiedad del Ayuntamiento.

Castillo de «**Montgrí**» o de Santa Caterina, del siglo XIII. Construido en tiempos de Jaime II. Propiedad del Ayuntamiento.

Del siglo XII, castillo en el lugar de «La Celler».

Castillo de los Reyes de Aragón, denominado, El Mirador, Marqués de Robert y Casa Carles. Propietaria Marquesa de Robert.

Casa-palacio de Solterra.

TORROELLA DE MONTGRI (Estartit). — Muy buena la «**Torre Grau**» o Bagura, del siglo XV.

Convertida hoy e nrestaurante, muy bien conservada, la **Torre Gran**, también del s. XV.

En regular estado, el castillo medieval de «**Roca Maura**».

Buena, un manso con torre del siglo XVI.

Manso con torre, denominado «**Quintaneta**», del siglo XVI, bien conservada.

«Torre Ponça».

«Mas Ral», manso con torre del siglo XVI.

Quedan vestigios de una torre de defensa de costas, en el muro del Paseo, del siglo XVI.

TORROELLA DE MONTGRI (Islas Medas). — Algunos elementos del recinto y fuerte abaluartado, faro de costas, del siglo XVI. Propiedad del Estado.

TORROELLA DE MONTGRI (Sobrestany). — Masía con torre cuadrada, llamada «Torre Ferrana».

TORTELLA. — Noticias de la casa-palacio de «**Bellpuig**», destruida en los terremotos del año 1428, que afectaron a la población.

TOSSA DE MAR. — Primera fortaleza del Abad de Ripoll, citada en 1186 en **Mons Guardianus**.

Recinto medieval de los siglos XII-XIV, con siete torres en buen estado, restaurado por el P.A.N.). Hallazgos de silos y cerámica ibero-romana. Decreto 3-VI-31. Núm. 1.º 388.

Torres de las murallas con denominación especial: Torre del Gobernador, también llamada del Homenaje o del Codolar. Torre de les Hores, junto al portal de entrada a la Plaza de Armas de la «Vila Vella». Torre d'en Joanás, en la punta extrema del acantilado. Todas comprendidas en el citado Decreto y restauradas por el Patrimonio Artístico Nacional; y ya de antes por las entidades del país.

Vestigios del castillo medieval en el emplazamiento del actual faro de costas. Subsistió la torre del mismo hasta el año 1917 en que fue derribada. En sus inmediaciones la torre denominada Casa de la Pólvara; de la que que-

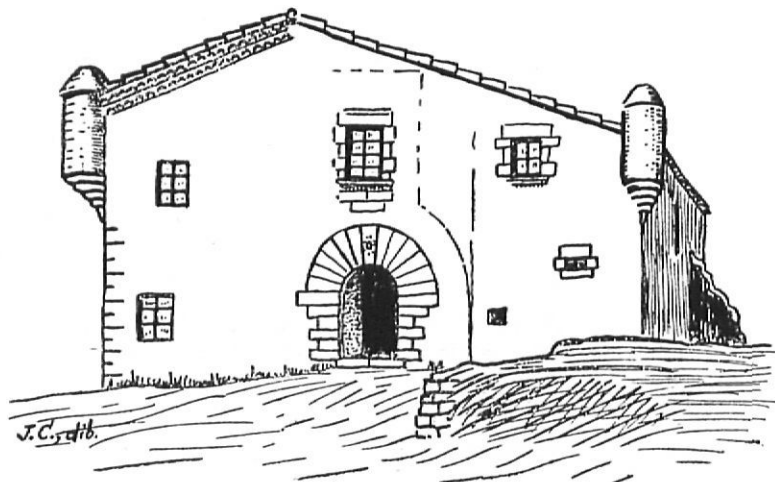

TORRENT - (TORRENTI). — Casa del siglo XVII fortificada, con garitas angulares.

(Según un dibujo de Juan Carandell: "El Bajo Ampurdán").

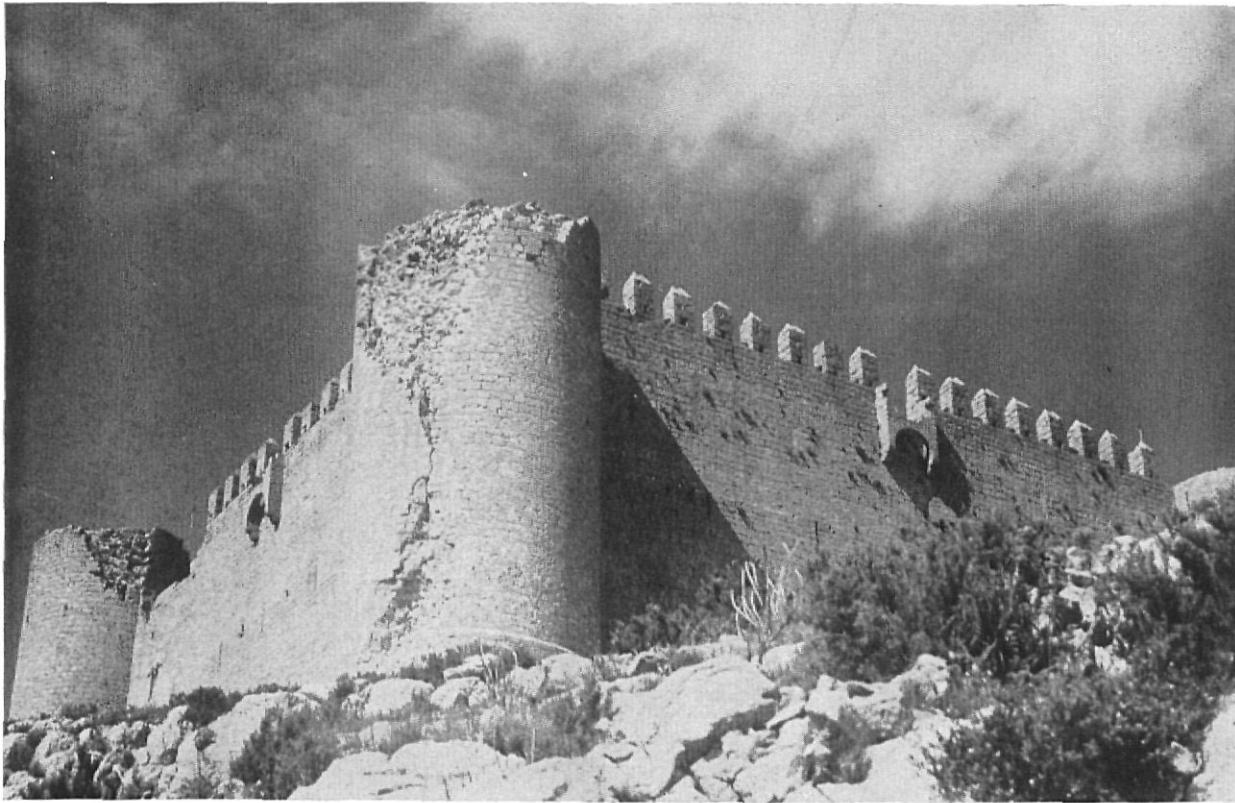

TORROELLA DE MONTGRI. — Angulo del mismo castillo, con "ladroneras" sobre el adarve. Véanse en sus torres los desperfectos ocasionados por los rayos (Foto P. Catalá Roca)

dan restos consolidados por la Dirección Provincial.

Torre de Can Magí, del siglo XV y época posterior.

Torre de planta cuadrangular del siglo XVI, en las cercanías de la ermita «dels Socors».

Edificios o casas fortificadas, y que conservan restos antiguos: Edificio fortificado actualmente desaparecido en la calle «dels Socors».

Can Magí; casa gótica con barbacana en Vila Nova (en calle Codolar); «Can Gic». Pertenecen al siglo XVI y se conservan en regular buen estado. En las afueras de la población «Can Coure» notable edificio de los siglos XVI-XVII restaurado modernamente. En la actualidad se edifica otra residencia con gran torre moderna.

En el término de Tossa, Torra de cala Pola, conocida por «L'Agulla de Pola», en los documentos medievales «Roca Paula». Quedan escasos vestigios. En su emplazamiento, restos de un poblado ibero-romano.

Torre de «Salions», del siglo XVI incorporada a una casa de labor.

Restos del castillo de «Montagut», en el macizo montañoso comprendido entre el término de la población y sus colindantes de Llagostera y Sant Feliu de Guíxols.

TOSES (Sant Cristòfol). — Castillo de la Edad Media, del que quedan vestigios, perteneció a

la Baronía de Toses; familias de Mataplana, Pallars y Pinós.

ULLASTRET. — Predio conocido por «Illa d'en Reixach». Vestigios de murallas de la primitiva Palaiápolis. (En excavación).

«Oppideum» prerromano, situado en el Puig



TORROELLA DE MONTGRI. — Castillo de "Montgri" o de Santa Caterina. (Siglo XII) (Foto P. Catalá Roca)



TORROELLA DE MONTGRI - (ESTARTIT). —
Torre Grau o Bagura, del siglo XV
(Foto P. Catalá Roca)

de Sant Andreu. Pertenece a la Edad Antigua, siglos VI-III a. de J.C. Excavaciones en curso de realización; y Museo Monográfico del yacimiento. D. 1-III-62. Núm. 1.º 1411. Murallas del recinto y torres de flanqueo como restos de la ciudad fortificada. Propiedad de la Excm. Diputación Provincial.

Castillo, siglos XI-XII, del que subsisten vestigios, situado en la misma Acrópolis antigua del Puig de Sant Andreu. Propiedad asimismo de la Diputación.

Recinto medieval amurallado de los siglos XII-XIV. Declarado Conjunto Histórico Artístico. Conservación regular. Quedan dos torres completas, una de planta circular, reutilizada en tiempos posteriores para cárcel; la restante cuadrada como lo son las demás del recinto. Comenzada su restauración, por la Dirección General de Bellas Artes.

Castillo de la Edad Media, hoy convertido en casa de labor, muy transformado.

De la antigua documentación de época carolingia, se desprende la existencia en los confines del actual término de Ullastret, de los desaparecidos poblados de **Celsianum** y **Vello-sos**; con referencias de un castillo en el último de los citados.

Restos de una torre en el llamado Puig d'en Trias.

ULTRAMORT. — Vestigios del poblado ibérico en Montori, quedan restos muy confusos de murallas. Propiedad de D. José de Ribot Olivas.

Restos de murallas, de la Edad Media. Esta población perteneció al obispo de Gerona.

En buen estado, casa de labor, fortificada.

URTG. — Vestigios de un edificio fortificado de la época medieval, que perteneció a la Baronía de Urtg y Vizcondes de Cerdanya.

VALL DE VIANYA. — Restos del castillo del siglo XI, en Castellar de la Montanya.

VALL DE VIANYA (Capsech). — Vestigios de una torre medieval.

VALL DE VIANYA (Sant Miquel de la Torre). — En regular estado de conservación, edificio fortificado de la Edad Media. Denominado Casal de la Torre Bac o Desbac.

VALL DE VIANYA (Sant Pere Espuig). — Manso «La Torra».



TOSSA DE MAR. —
Patio de armas de la
"Vila Vella" y torre
de les Hores.
(Según una pintura al
óleo de Jacinto Conill)



ULLASTRET. — "Oppidum" prerromano, vista de sus murallas y torres. Sector Occidental.
(Foto M. Oliva Prat)

VALL DE VIANYA (Socarrats). — Masía, denominada también «La Torra».

VALL DE VIANYA (Vall del Bach). — Casa fortificada, llamada «Cân Llongarriu».

VALLFOGONA. — Restos del castillo medieval de «Vallfogona». Hoy casa de labor.

Castillo del siglo X, denominado de «**Milany**», quedan restos.

En regular estado, la torre, llamada «Torre del Relotje», de época medieval.

Iglesia parroquial fortificada, siglos XII-XIV.

VALL-LLOBREGA. — Torre en el manso denominado «Torre Mirona», de los siglos XVI-XVIII.

VENTALLO. — «**Castrum de Ventilione**», fortaleza del siglo XIV, sobre ella se levantó la casa del Delma, en el siglo XVII.

De las murallas medievales, quedan restos de un portal.

Bien conservado, el edificio fortificado del siglo XVI, llamado Cân Perramón.

VENTALLO (Montiró). — Casa fortificada, Can Cendra.

«Mas Cortal», fortificada, con garita angular, barbacana y torre.

VENTALLO (Pelacals). — Vestigios de un castillo medieval, que perteneció a la familia Margarit. Restos del portal del recinto.

VENTALLO (Saldet). — Noticias documentales del castillo de la Edad Media, «**Castri Salzeto**».

VENTALLO (Villarrobau). — De su recinto amurallado medieval, quedan restos importantes, como la calle porticada.

VERGES. — Vestigios de un castillo del siglo XIII, que tenía en feudo el Conde de Ampurias.

Elementos importantes de sus murallas medievales, en los documentos «**Castrum de Virginibus**».

VIDRA. — Casa-señorial, denominada «Cal Cavaller de Vidrà».

Vestigios del castillo de los siglos X-XI, llamado «**De Curull**», fundado por Bernardo Tallaferro, Conde de Besalú. Pasó luego al condado de Barcelona.

VIDRERES. — En ruina progresiva, el castillo medieval, que perteneció a los Vizcondes de Cabrera, denominado «**Sant Iscle**».

En buen estado, manso con torre de los siglos XV-XVI, llamada «Torre Llobet».



VALLFOGONA. — Castillo. Estado actual, convertido en casa de labor. Obsérvense restos de barbaccanas (Foto Archivo Mas)

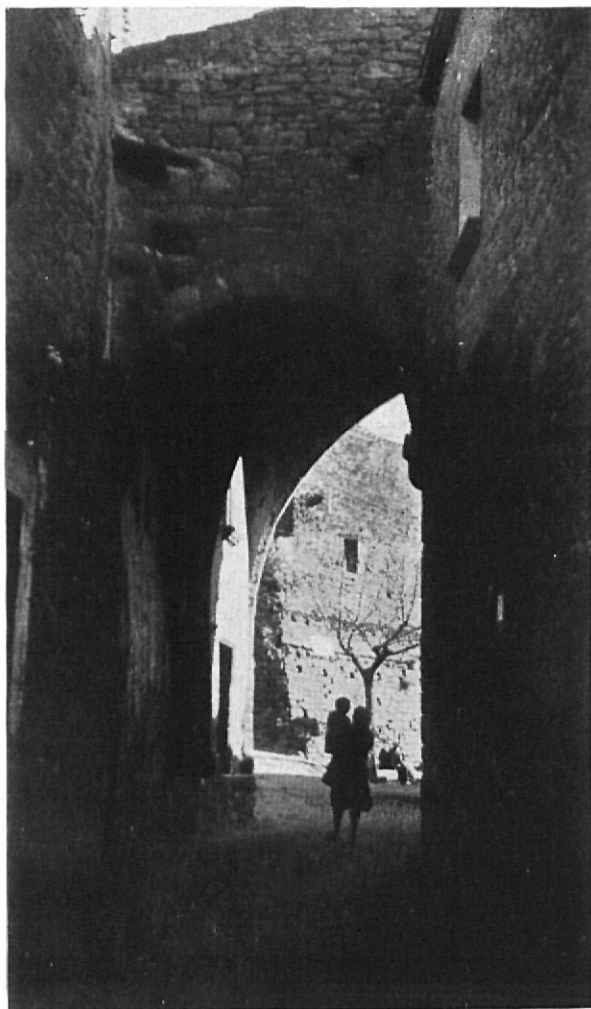

ULLASTRET. — Portal de la "Llotja", con las murallas al fondo. (Foto M. Oliva Prat)

VILABERTRAN. — Abadía, en la que se celebró la boda de Jaime II y Blanca, hija del rey Carlos de Nápoles, en el año 1295. La iglesia, hoy parroquial, tenía fortificación en sus ábsides. (Actualmente en restauración).

Elementos importantes de sus murallas.

VILABLAREIX. — Masía fortificada, denominada «Mas Pi».

VILADASENS (Fallines). — Torre de vigía.

VILADAMAT. — Elementos de sus «Valls».

Restos de sus murallas medievales, quedan restos de un portal, detrás de la iglesia.

VILADAMAT (Palau-Borrell). — Castillo, hoy casa de labor, junto a la iglesia prerrománica dedicada a Santa Eulalia de Mérida.

Castillo de la «Garriga», en Sant Feliu de la Garriga. De época medieval y posterior. Convertido en casa de labor. Perteneció a la familia Margarit. Propietario D. Juan Surribas Collellmir.

VILADEMULS. — Vestigios del castillo del siglo XI, de los señores de Vilademuls.

Casa fuerte «dels Pols», fecha, 1296.

*VERGES. — Torre de sus
murallas medievales.
(Foto M. Oliva Prat)*

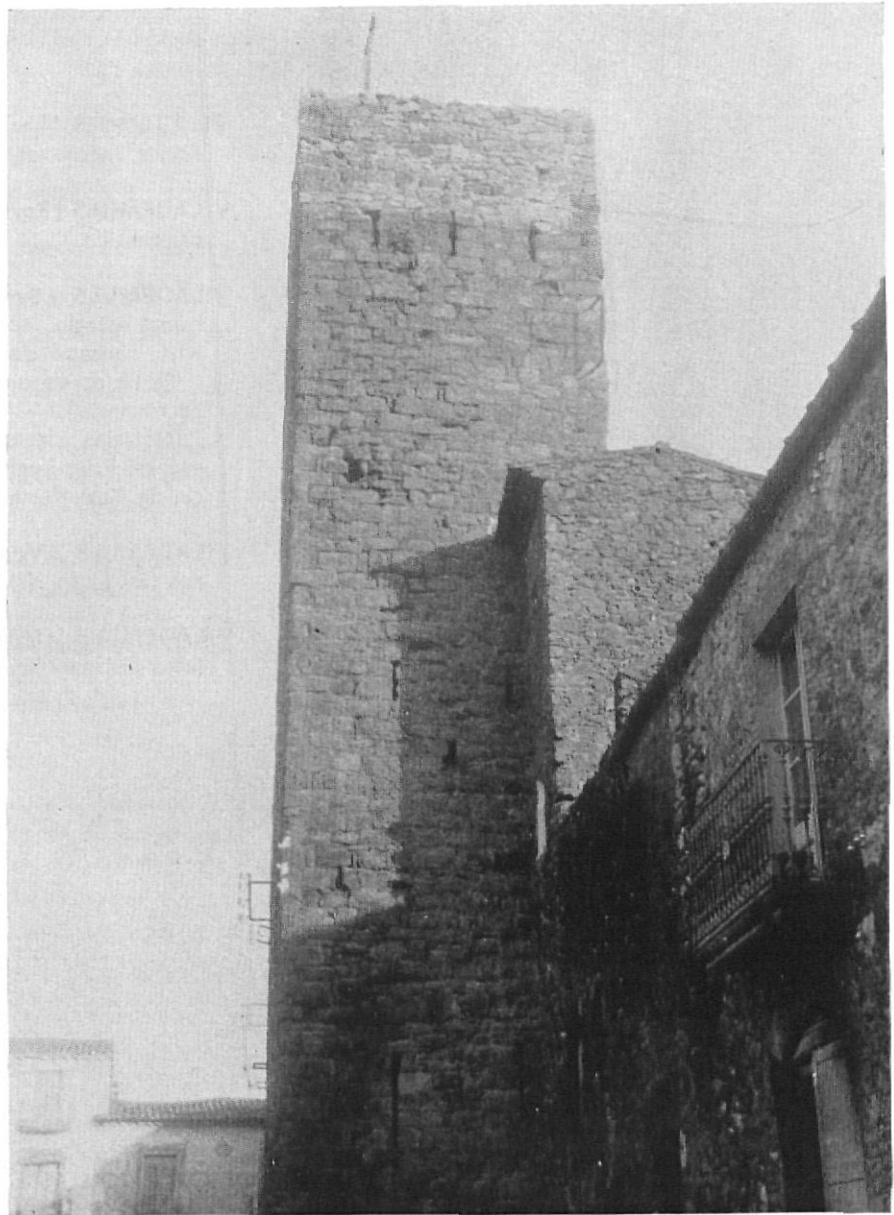

*(VILADAMAT - (PALAU-BORRELL). — Castillo
de la "Garriga" o Sant Feliu de la Garriga.
Vista general
(Foto P. Catalá Roca)*

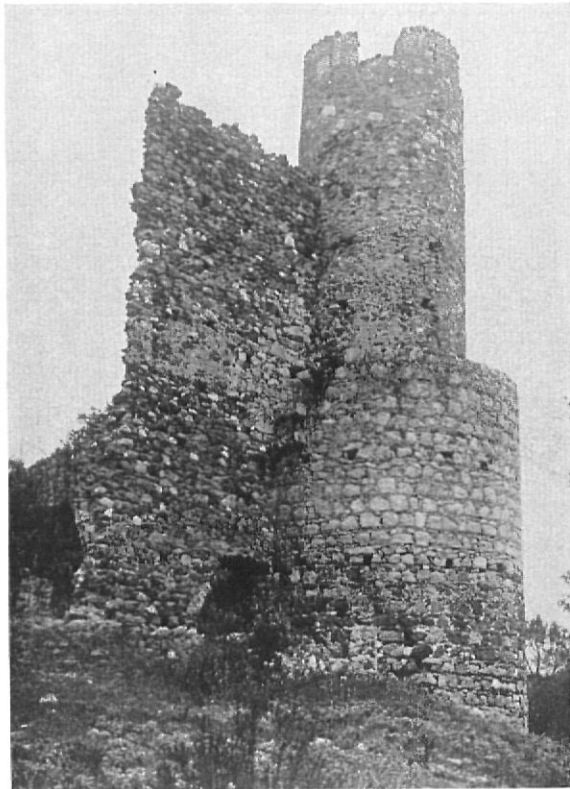

VIDRERAS. — Castillo medieval de "Sant Isele"
(Foto V. Fagnoli)

Elementos de su recinto medieval amurallado. Portal interesante, (obra en parte romana ?).

VILADEMULS (Las Olivas). — De sus murallas de época medieval, queda una puerta.

VILADEMULS (Parets d'Empordá). — Noticias de un castillo.

VILADEMULS (Sant Esteba de Guialbes). — En buen estado, torre, fuerte fusilero, del siglo XIX, llamada del telégrafo.

Noticias de una torre, según tradición (época romana).

Noticias de un castillo amurallado, medieval, en Puig **Ecclesias Albas**, perteneció al Conde de Barcelona.

VILADEMULS (Vilafreser). — En un manso, torre del siglo XIV.

VILADEMULS (Vilamarí). — Noticias documentales del castillo «**Turris Durris**».

VILABERTRAN.

La iglesia parroquial, tenía fortificación en sus ábsides.
(Actualmente en restauración)
(Foto Archivo Mas)



VILADAMAT - (PALAU-BORRELL). — *Garita angular, del castillo de la "Garriga", o Sant Feliu de la Garriga.*
(Foto P. Catalá Roca)

VILADRAU. — Castillo de «**Taradell**», de los siglos XIII-XIV.

Noticias del manso fortificado de «Espinella».

En relativo buen estado, el manso fortificado, denominado «**La Sala**», (cuna de D. Juan de Serrallonga).

VILAFANT. — Restos del castillo medieval de «**Palau-la-Baldoria**».

VILAJUIGA. — Restos del castillo de «**Quermançó**», de la Edad Media. Perteneció a los Condes de Ampurias. Propiedad de D. Carlos de Breil, Marqués de Rays.

VILALLONGA DE TER. — En regular estado, hoy casa de labor, el castillo del «**Catllar**».

VILALLONGA DE TER (La Roca). — Castillo de «**La Roca**», quedan restos; perteneció a la familia Desbac, en el siglo XIV.

Vestigios de sus murallas medievales.



VILAJUIGA. — *Restos del castillo roquero de "Quermançó". Perteneció a los Condes de Ampurias.*
(Foto M. Oliva Prat)

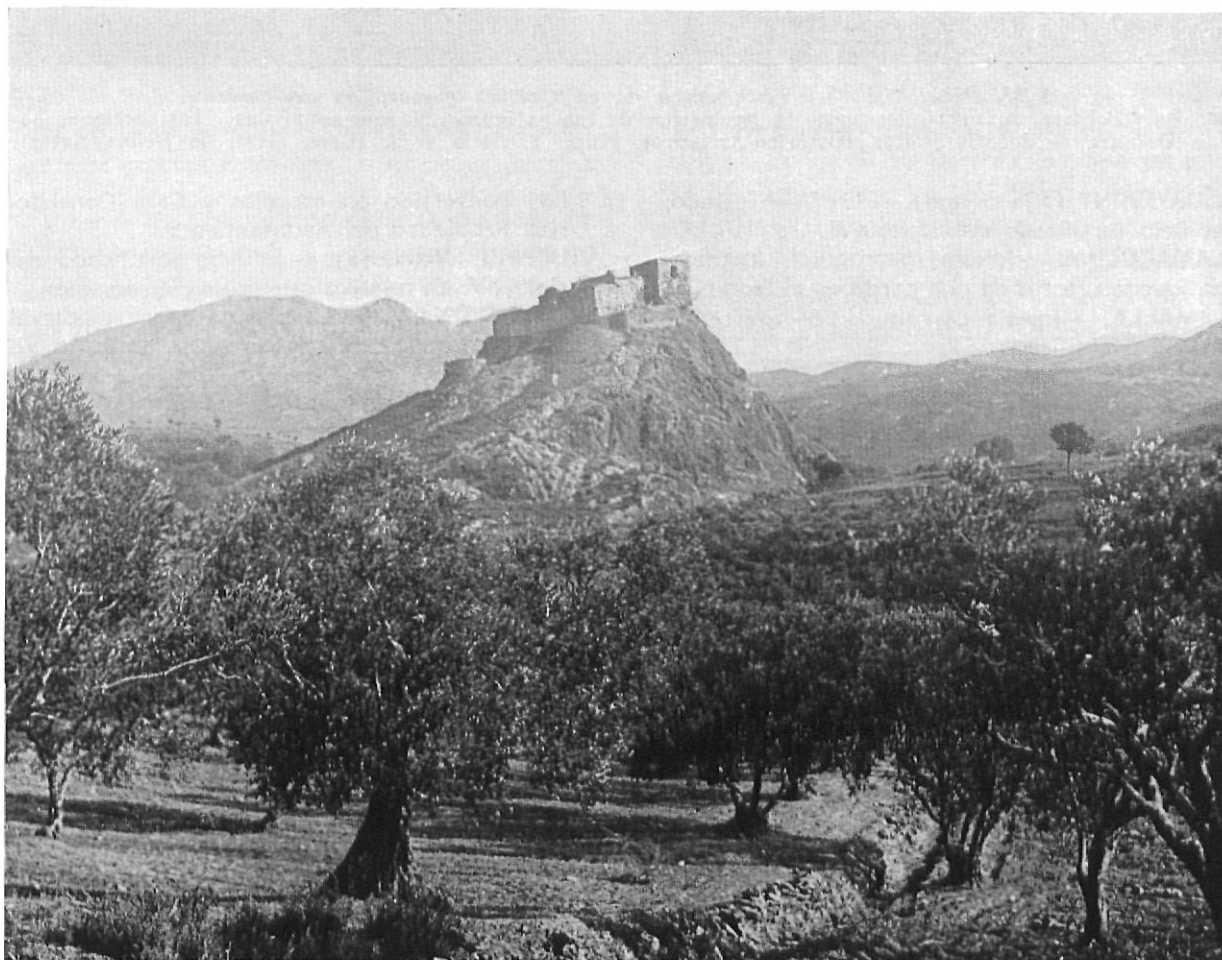

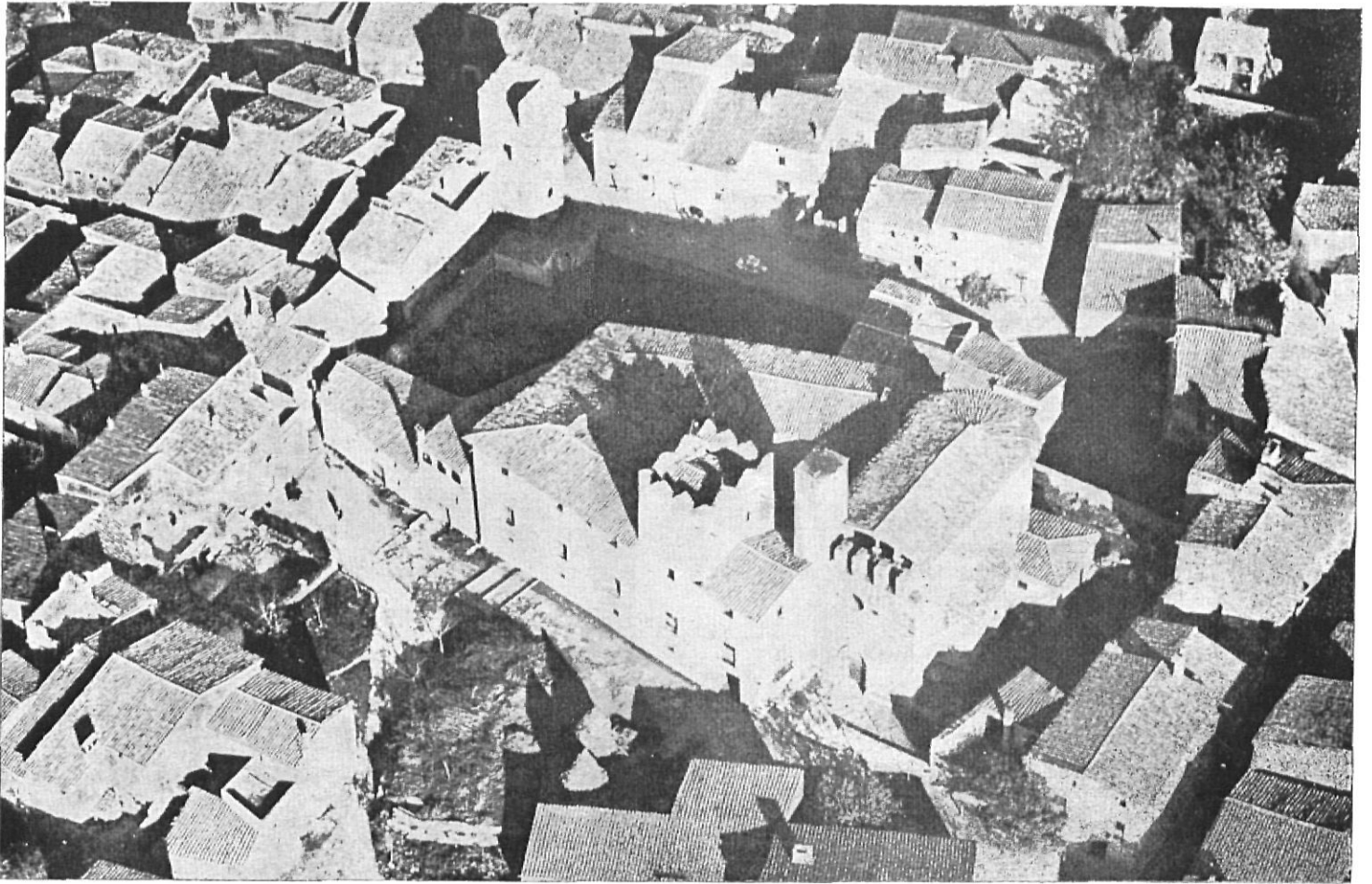

VULLPELLACH. — Vista aérea de su Castillo y murallas medievales
(Foto en "Política de principios para la protección de las antiguas ciudades españolas". Instrucciones para la Defensa de los Conjuntos Histórico-Artísticos. Núm. 1. Serie roja. Direc. Gral. de Bellas Artes).

VILALLOVENT (Aja o Age). — En buen estado, edificio fortificado del siglo XVI.

VILAMACOLUM. — Iglesia parroquial fortificada, quedan restos de una garita en el lado N.E.

VILAMALLA. — Iglesia parroquial, de los siglos XII-XIV, fortificada.

VILANANT. — Elementos importantes de su recinto amurallado medieval.

Castillo, denominado de los «Escale».

VILANOVA DE LA MUGA. — En su término el Castillo de La Garriga.

VILANOVA DE LA MUGA (Vallgornera). — Castillo del siglo XII, en los documentos «**Castrum de Vallegorneria**», hoy casa de labor, llamada Càn Modest.

«Mas de les Torres».

VILASACRA. — Iglesia parroquial, fortificada, de los siglos XIII-XIV.

Queda parte importante, así como una torre, de su recinto amurallado medieval.

VILAÜR. — Iglesia parroquial, de los siglos XII-XIV, fortificada.

Algunos elementos de sus murallas de época medieval.

VILOPRIU. — De la Edad Media, castillo o casa señorial, conserva ventanales del siglo XIV;

hoy convertido en escuelas y Casa Consistorial. Propiedad del Ayuntamiento.

VILOPRIU (Valdeviá). — Edificio fortificado del siglo XV, en relativo estado de conservación.

VILOVI D'ONYAR. — Castillo de época medieval (transformado). Propiedad de D. José M.^a Vivas Madrenys.

VIURE. — Restos del castillo de los condes de Torralba.

VULLPELLACH. — Elementos importantes de sus murallas medievales, en restauración.

Castillo de los siglos XIV-XVI. Restaurado recientemente. Propiedad de D. Domingo Valls Taberner. Decreto 3-VI-31. Núm. 1.º 391.

Torre del Homenaje — hoy incorporada en el mismo castillo — con vestigios de los siglos X y XI.

Manso fortificado Càn Comas, bien conservado. Propiedad del Sr. Fontcuberta.

* * *

En un próximo número daremos en **Addenda et Corrigenda**, aquellos nuevos aspectos de la cuestión que pudieran variar cuanto hasta aquí se ha dicho en el presente Inventario; así como la **Bibliografía** completa y cuantos antecedentes hayan sido utilizados para la confección del mismo.